

### Orientation après le bac STI él. en juin 2007 (enquête ADES)

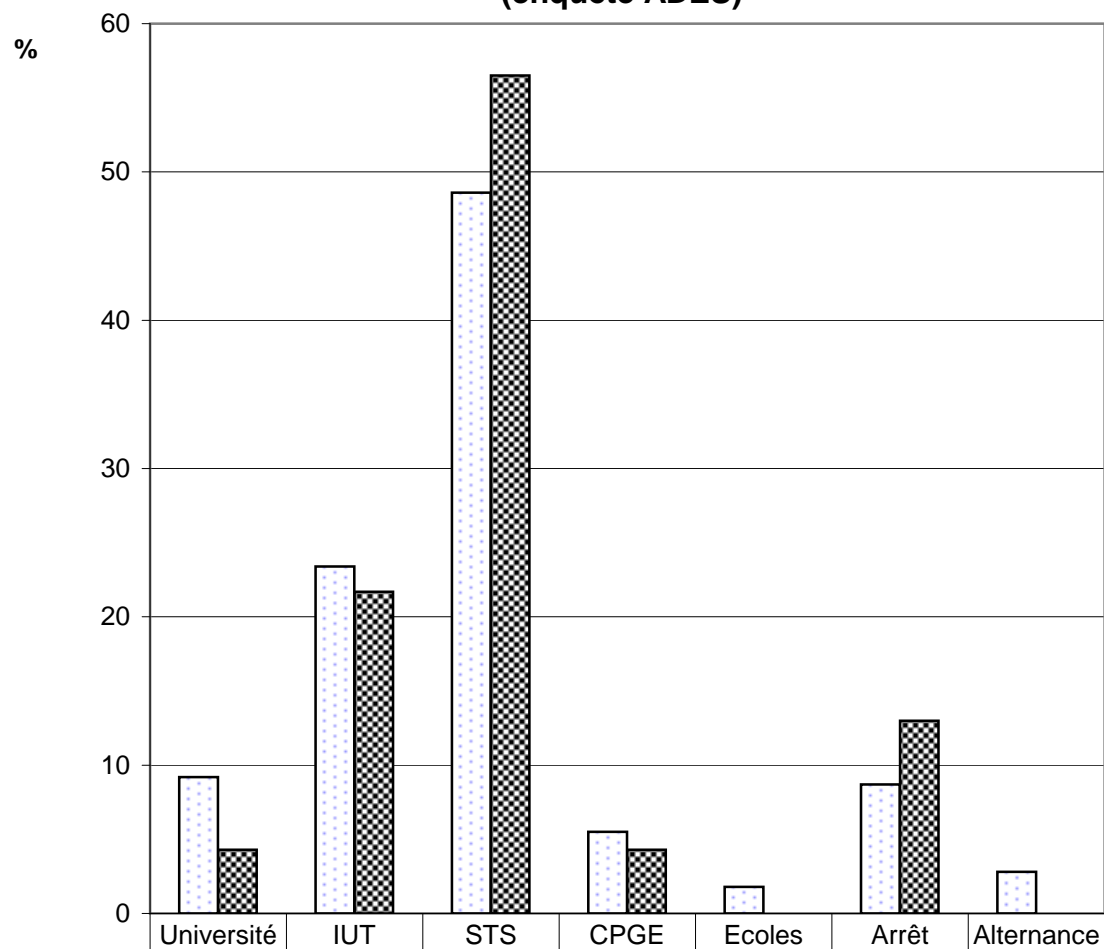

Académie de Lyon (n=218)  
 Lycée de la Plaine de l'Ain (n=23)

<span style="border: 1px solid black; padding: 2px;"> <span style="display: inline-block; width: 10px; height: 10px; border: 1px solid black; background-color: #e0e0ff; border-style: dotted; margin-right: 5px;"></span> Académie de Lyon (n=218)         </span>	9,2	23,4	48,6	5,5	1,8	8,7	2,8
<span style="border: 1px solid black; padding: 2px;"> <span style="display: inline-block; width: 10px; height: 10px; border: 1px solid black; background-color: #cccccc; border-style: dotted; margin-right: 5px;"></span> Lycée de la Plaine de l'Ain (n=23)         </span>	4,3	21,7	56,5	4,3	0	13	0